

高卒生
保護者
対象

中部

河合塾

2024年度
大学受験科

校舎ガイド・イベント案内

参加無料
要申込

キミのリスタートは
ここから始まる

CONTENTS

- イベントマップ 1 ページ
 - 入塾説明会・イベント 申込方法 2 ページ
 - 河合塾大学受験科を知る 3 ページ～
 - 校舎別ラインアップ 7 ページ～
 - 講師からのメッセージ 29 ページ～
 - 開講前準備シリーズ 31 ページ
- 早期入塾特典 など



河合塾のフラッグシップ

名駅校

2023年秋 グランドオープン

千種校

立地抜群のロケーション

岐阜校

全館まるごと「快学空間」

浜松校

一人ひとりの近くに

豊橋校

イベントマップ

東大・京大
をめざしている方

医学部
医学科
をめざしている方

名古屋大学
をめざしている方

入塾説明会

河合塾のコースやカリキュラムのポイント、サポート体制、1年間の過ごし方などについて説明します。説明会の後には個別相談を承ります。

3・4
ページを
CHECK!

スペシャル イベント

合格のメソッド

名駅校

トップ講師とOB・OG、進学アドバイザー(チューター)が一堂に会し、再チャレンジを決めたみなさんを熱くサポートする、年に1度の特別なイベントです。

東大・京大編 医学科編
名大編

9・10
ページを
CHECK!

♪ 開講前 体験授業 ♪

名駅校 岐阜校 浜松校 豊橋校

河合塾の授業ってどんな感じ?と気になる方へ、授業を体験できる機会をご用意しました!開講までに何を勉強すればよいのか気になる方にもオススメです。

東大・京大編 発展編
医学科編 標準編

各校舎
イベント
ページを
CHECK!

スペシャル イベント

東大・京大・難関大 合格の道

豊橋校

「校舎担任(数学科講師)」とOB・OGによる座談会です。豊橋校ならではの「学力向上の秘訣」と答案作成力向上のための「個別のサポート」について説明します。医学科志望の方にもオススメです。

28
ページを
CHECK!

完全習得タイム 体験会

名駅校 千種校

河合塾オリジナルカリキュラムである「完全習得タイム」の体験会をご用意しました。講師にその場で質問ができるって本当?知識をしっかりと定着させる復習のやり方って?気になる方はぜひご参加ください。

6
ページを
CHECK!

難関
国公立大・
難関私立大
をめざしている方

国公立大・
私立大
をめざしている方

入塾説明会・イベント 申込方法

要申込

参加
無料

2/1(木) 申込開始 **Web** 13:00~ **電話** **窓口** 11:00~

Web 申込

右記二次元コードより
実施日の前日 17:59 までにお申し込みください。

※「完全習得タイム体験会」は実施日の2日前 17:59 までにお申し込みください。



電話 申込

参加を希望する校舎へ実施日の前日までにお申し込みください。

※「完全習得タイム体験会」は実施日の2日前までにお申し込みください。

窓口 申込

受付時間

月～土 11:00～19:00

日・祝 10:00～17:00

- 下記の「『個人情報の保護に関する事項』について」をご覧になり、同意されたうえでお申し込みください。
- 担当講師は変更になる場合があります。
- イベントの参加に認定取得の必要はありません。
- 定員になり次第、受付を締め切らせていただきます。
- 保護者の方がお申し込みされる場合は、**お名前のお名前・ご連絡先でご登録・お申し込み**ください。

入塾説明会・イベントに参加する前に **ログインID登録** をお願いします

インターネットでの入塾申込には、生徒ご本人のログインIDの登録が必要です。

事前にログインIDを登録いただくと、お手続きがスムーズに行えます。

ログインIDは右記サイトの「お客様情報登録」から登録してください。

ログインID登録は
こちらから

過去にインターネット経由で河合塾高校グリーンコース・講習・全統模試・河合塾主催のイベントなどをお申し込みの方は、すでにログインIDを登録済みです。ご自身のログインIDがわからない場合も入塾申込時に確認できますので、新たに登録する必要はありません。



【個人情報の保護に関する事項】について

河合塾グループは、お客様が記入された個人情報を厳重に取り扱い、適正な個人情報の管理を実施します。ログインIDを登録する際に、Web画面上に表示される「個人情報の保護に関する事項」もよくお読みください。

① 利用目的

- ・お申し込み手続き、および確認の連絡
- ・円滑なイベントの受付および当日の運営
- ・個人を特定できない方法・形式による統計資料の作成、および各種アンケートなどによる資料作成協力の依頼
- ・教材の送付など授業運営
- ・学籍簿の作成や保護者会のご案内などの各種ご連絡ほかクラス運営(入塾の場合)

② 個人情報提供の任意性

個人情報の提供は任意です。ただし、提供されない個人情報がある場合、上記①の利用目的に記載の諸手続きや処理、またサービス提供など支障が生じる場合があります。あらかじめご了承ください。

③ 個人情報の訂正・削除

個人情報の訂正・削除を希望される場合は、その旨お申し出ください。速やかに必要な手続きをお取りいたします。

④ 個人情報の共同利用

「個人情報の取り扱いに関する契約」を取り交わした河合塾グループ内の法人(教育関連事業を営む学校法人と株式会社)が、河合塾グループからのご案内のため共同利用します。共同利用する法人の範囲は河合塾グループWebサイトをご覧ください。
www.kawaijuku.jp/privacy/#about_shared

⑤ 個人情報の取り扱いの委託

個人情報の取り扱いの一部または全部を、河合塾グループ内の法人以外に委託する場合は、個人情報を適切に取り扱っていると認められる委託先を選定し、「個人情報の取り扱いに関する契約」を取り交わすとともに適正な管理および監督を行います。

⑥ ご自分以外の方の個人情報の提供

お客様が、ご自分以外の方の個人情報を河合塾グループに提供される際は、必ずその方から、お客様が河合塾グループに対してその方

の個人情報を提供すること、河合塾グループでの利用目的についてご同意いただいたうえで、ご提供ください。

⑦ 中学生以下の方の個人情報の提供

ご本人が高14歳未満の方、もしくは幼児から中学生までのサービスで、個人情報を河合塾グループに提供される際は、必ずその保護者(法定代理人を含む)の方の同意のもとでご提供ください。

⑧ 個人情報管理責任者

学校法人 河合塾 顧客情報管理部長
学校法人 河合塾 顧客情報管理部長 [0120-735-041](tel:0120-735-041)

住所: 愛知県名古屋市中千区今池2-1-10

E-mail: kokyaku@kawai-juku.ac.jp

受付時間: 12:00～18:00

(日曜・祝日および12/31～1/3は受付を行いません。)

*お問い合わせの際にいただく個人情報は、お問い合わせへの対応のみに利用いたします。

*正確な対応と対応品質向上のため、通話内容を録音させていただいております。

入塾説明会

要申込

締め切りになる場合がございます。
お早めにお申し込みください。



保護者様も
ぜひご参加
ください

こんな方に
オススメ!

- ★河合塾大学受験科の特長を知りたい方
- ★年間カリキュラムやコースを知りたい方
- ★校舎の雰囲気が気になる方

全体説明後、個別相談を承ります。個別相談では、一人ひとりの志望大学や状況にあわせてじっくり丁寧に対応させていただくため、事前申込制で実施いたします。

また、ご希望の方には校舎見学も実施します。

説明会で河合塾の授業やサポートの仕組みがわかったので、後半の個別相談では気になったところを詳しく聞けました。不安だった苦手科目対策がかなり手厚くできることがわかったので、河合塾に決めました！
(参加者の声)



入塾するかどうか決めていなかったけれど、説明会に参加して校舎の雰囲気や大学受験科についてよく知ることができたので、とても良かったです。
(参加者の声)



入塾説明会 (40分程度)



- 河合塾のコース、カリキュラムのポイントがわかる!
- 河合塾のサポート体制がわかる!
- 河合塾での1年間の過ごし方がわかる!

一度に
両方参加
できる!



個別相談



- 志望大学・系統のコースについて詳しく聞ける!
- 自分だけの受験の悩みや学習の進め方などが相談できる!
- 志望大学や課題にあわせた合格プランがつけられる!

志望別入塾説明会 (40分程度)

志望大学の出題傾向にあわせたカリキュラムについてもご説明します。

▶ 動画配信中!



動画は
コチラ
から!



大学受験科のカリキュラムについて、動画でご紹介! 気になる方はさっそくチェック!

ご都合にあわせて
個別相談のみでも承ります!



相談しやすい形式を選べます。
Webサイトからご予約ください。

実施時間や校舎別の日程は各校舎ページでご確認ください。

名 名駅校 千 千種校 岐 岐阜校 浜 浜松校 豊 豊橋校

実施日	入塾説明会	志望別入塾説明会							実施日	
		東大・京大	医学科	名大	東京科学大・一橋大	阪大	難関大※	早慶大		
2月	4日(日)		名						4日(日)	
	11日(日・祝)	名 千 岐 浜							11日(日)	
	18日(日)	名 千 岐 浜 豊		名					18日(日)	
	25日(日)	名 千 岐 浜 豊		名					25日(日)	
3月	2日(土)	名 千 浜		名					2日(土)	
	3日(日)	名 千 浜 豊	名	千 岐				名	3日(日)	
	4日(月)	名 千							4日(月)	
	5日(火)	名 千 浜							5日(火)	
	6日(水)	名 千 岐 浜							6日(水)	
	7日(木)	名 千 浜 豊		名					7日(木)	
	8日(金)	名 千 浜							8日(金)	
	9日(土)	名 千 浜	名	千	名			名	9日(土)	
	10日(日)	名 千 岐 浜 豊	岐	名 浜 豊	千	名		千 岐	10日(日)	
	11日(月)	名 千 浜	名 浜						11日(月)	
	12日(火)	名 千 浜							12日(火)	
	13日(水)	名 千 浜	豊	岐				豊	13日(水)	
	14日(木)	名 千 岐 浜 豊		名					14日(木)	
	15日(金)	名 千 浜							15日(金)	
	16日(土)	名 千 浜 豊	名	名 千	名 千			千 浜	16日(土)	
	17日(日)	名 千 岐 浜 豊	名 岐 浜	名 千 浜	千		名	千 岐	17日(日)	
	18日(月)	名 千 浜							18日(月)	
	19日(火)	名 千 浜							19日(火)	
	20日(水・祝)	名 千 岐 浜 豊	名 浜	千 浜	千			千	名	20日(水・祝)
	21日(木)	名 千 浜 豊		名						21日(木)
	22日(金)	名 千 岐 浜						名		22日(金)
	23日(土)	名 千 浜		名 豊	名 千			千 浜		23日(土)
	24日(日)	名 千 岐 浜 豊	名 豊		名 千		名	千 豊		24日(日)
	25日(月)	名 千 浜		名	名					25日(月)
	26日(火)	名 千 岐 浜 豊								26日(火)
	27日(水)	名 千 浜								27日(水)
	28日(木)	名 千 岐 浜 豊								28日(木)
	29日(金)	名 千 浜								29日(金)
	30日(土)	名 千 岐 浜 豊								30日(土)
	31日(日)	名 千 岐 浜 豊								31日(日)
	4月	2日(火)	名 千 浜 豊							2日(火)
3日(水)		千							3日(水)	
4日(木)			岐 浜 豊						4日(木)	
6日(土)		名 千 岐 浜 豊							6日(土)	
7日(日)		名 千 岐 浜 豊							7日(日)	

※難関大の対象大学は各校舎ページでご確認ください。

※4/8(月)以降の日程は河合塾Webサイトをご覧ください。

4/1(月)サクセス・クリニック(学力診断テスト)に間に合うよう、お早めのご参加をおすすめします。

3つのイベント

要申込



EVENT / 1

開講前体験授業

こんな方に
オススメ!

- ★ 河合塾の90分授業を体験したい方
- ★ 受験に向けた学習のスタートダッシュを切りたい方
- ★ 河合塾の講師の授業を受けてみたい方

3/14(木) ~ 3/30(土)

名駅校 岐阜校 浜松校 豊橋校

河合塾の授業ってどんな感じ?
 気になる方のために、河合塾の精鋭講師陣
 による授業を体験できる機会をご用意しました!
 授業の進め方やレベル感を体感いただけます。



EVENT / 2

名駅校・豊橋校が贈る🎁スペシャルイベント

こんな方に
オススメ!

- ★ 再チャレンジに向けて、モチベーションを上げたい方
- ★ 講師やOB・OGの話を聞いてみたい方
- ★ 東大・京大・名大などの難関大学を志望している方

保護者様も
ぜひご参加
ください

名駅校

東大・京大 / 医学部医学科 / 名大

合格メソッド

トップ講師とOB・OG、進学アドバイザー(チューター)
によるトークセッション形式のイベントです。

東大・京大

医学部医学科

名大

3/18(月) 3/20(水祝) 3/22(金)

詳細は9・10ページへ

豊橋校

東大・京大・難関大

合格への道

「校舎担任(数学科講師)」とOB・OGによる
“学力向上の秘訣”と“個別のサポート”
について座談会を行います。
医学科志望の方にもオススメです。

3/20(水祝)

詳細は28ページへ



各イベントの詳細については、9ページ以降を、
申込方法については2ページをご確認ください。

EVENT /

3

完全習得タイム体験会 少人数制



保護者様も
ぜひご参加
ください

こんな方に
オススメ!

- ★河合塾独自カリキュラム「完全習得タイム」を知りたい方
- ★復習のやり方に自信がない方

名駅校

3/19 火
英語・数学

詳細は12ページへ

千種校

3/15 金 3/22 金
英語・数学 英語・数学

詳細は16ページへ

みなさんの参加を
お待ちしております!



※岐阜校・浜松校・豊橋校に入塾希望の方もぜひご参加ください。

完全習得タイムとは

- ▶ 少人数制で教科別サポートを行います(最大20名)。
- ▶ 授業と連動し、自分の理解度にあったオリジナル教材で、重要事項を確実に習得できます。
- ▶ 講師にその場で質問できるので、わからないことを解消して先に進めます。
- ▶ アウトプットの訓練を繰り返すことで、知識の定着に加え、答案作成力が身につきます。

対面授業



約2週間後



学んだ内容を
完全習得!
次の授業の理解も
スムーズ!



完全習得タイム

演習問題に取り組む
自分にあった課題を解き
自己採点をする



自分のペースで
「解ける」か確認

講師からアドバイス
疑問点の質問のほか、
学習方法も相談できる



つまづいても
気軽に聞ける!



何よりも講師に質問しやすいところがポイントです。わざわざ講師室に行って聞くほどのことではないかな、というような些細なことでも気軽に質問できることがありがたいです。(塾生の声)



復習をする時間が時間割に組み込まれていて、必然的に取り組めます。

(塾生の声)

ぜひ、この機会に完全習得タイムを体験してください!

名駅校



(052)451-0581

受付時間 月～土 11:00～19:00 / 日・祝 10:00～17:00

〒453-0015 名古屋市中村区椿町1-12

- JR名古屋駅太閤通口から徒歩3分
- 名鉄名古屋駅・近鉄名古屋駅・地下鉄名古屋駅から徒歩6分

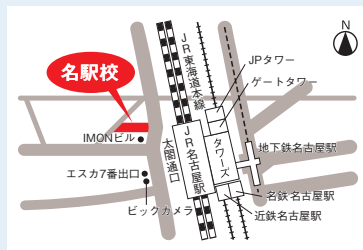
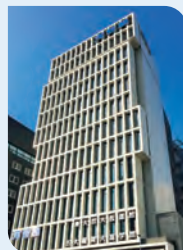

圧倒的な合格実績

河合塾最大規模の校舎である名駅校は、蓄積された指導ノウハウも最大規模。指導のプロである講師・チューターが最強タッグを組み、質の高い選りすぐりの指導を提供しています。時には厳しく、時には温かく志望大学合格までサポートし、圧倒的な合格実績を実現しています。



志望大学合格に向け迷いなし！ 選べる充実の コース展開

東大・京大・医学科の最難関大向けコースをはじめ、レベル・ニーズにあわせた特長ある多彩なコースを展開。

志望大学合格に向け、キミが迷いなく走り続けることができるコースが見つかります。

モチベーションアップ！ 意識の高い仲間・ライバルが集結

名駅校は河合塾専用寮・推薦寮も完備しているため、愛知・三重・岐阜だけでなく、さまざまな地域から多くの受験生が集っています。

朝から晩まで意識の高い仲間・ライバルに囲まれ、切磋琢磨している様子が見られます。



啓発寮



1日中集中できる! 学力を伸ばす良学空間

校舎には、個別ブース式自習室が1,000席以上、加えて教室型の自習室や教え合いができるラーニングcommonsなど、気分にあわせて選べる自習環境が整っています。

周りに気兼ねすることなく発音練習などができる音読室や受験情報満載の情報ステーションなど、受験に向けて必要な最新の環境・情報がそろっており、学ぶ意欲が高まります。



ラウンジ



ラーニングcommons



大自習室

快適に通塾できる駅近校舎

JR名古屋駅太閤通口から徒歩3分とアクセスも抜群の名駅校。通塾に便利な校舎です。

校舎入口には安全に過ごしていただくためにセキュリティゲートを設置。

安心して学習に集中することができる環境です。



セキュリティゲート

message



名駅校は全国にある河合塾校舎の中でも最大規模であり、河合塾のフラッグシップとなる校舎です。皆さんの学力を向上させるカリキュラム、講師・職員によるサポートだけでなく、たくさんのライバル・仲間と切磋琢磨できる環境が整っています。入試までの1年間を名駅校で一緒に走り切りましょう!

名駅校 校舎長 **高瀬 英幸**

名駅校が贈る

合格のメソッド

要申込

対象：高卒生・保護者

一筋縄ではいかない最難関大対策。長年に渡り数多くの受験生を指導し、合格者を輩出してきたからこそお伝えできる、合格のメソッドが河合塾にはあります。

トップ講師とOB・OG、進学アドバイザー（チューター）が一堂に会し、再チャレンジを決めたみなさんを熱くサポートする、年に1度の特別なイベントです。

※先着順です。お早めにお申し込みください。

イベント当日のメニュー

1 プログラム 約90分

プログラム1 // 最新入試分析と差がつく学習法

受験ノウハウを知り尽くした講師が最新の入試を分析し、対策法を解説します。再チャレンジするにあたり、正しい学習指針を確認し、自分の学習計画に落とし込むことから始めましょう。

プログラム2 // OB・OGの合格体験談

先輩たちが合格するために心掛けた行動や習慣、苦手科目克服のために努力したこと、モチベーションを保つための工夫など、リアルな声を聞ける貴重な機会です。

プログラム3 // 講師とOB・OGによるトークセッション

「過去問にはいつから取り組めば良い？」「共通テスト対策はどのくらいやるべき？」「成績はどのくらい伸びる？」「1週間のタイムスケジュールや自習時間の過ごし方は？」「やってはいけない勉強法は？」など、受験生が疑問に思うポイントをトークテーマとして取り上げ、講師とOB・OGが意見を交わします。

質問タイム

参加いただいたみなさんからの質問に、講師とOB・OGがその場でお答えします。

2 入塾説明会 約30分 希望者

大学受験科のカリキュラムやサポート体制について説明します。なかでも、志望に特化したコースや、特化コースならではの専用カリキュラム・指導について詳しくお伝えします。ぜひご参加ください。

3 個別相談 希望者

ご希望の方を対象に、進学アドバイザー（チューター）が個別相談を承ります。個別相談では一人ひとりの志望や状況をうかがったうえで、最適なコースをご案内します。

EVENT/

1

東大・京大 合格のメソッド



3/18 月

10:00~12:00

大学入試の最高峰である東京大学・京都大学。自己流の努力だけでは、全国のライバルに勝ち抜き合格するのは困難です。「東大・京大にこだわったカリキュラムの活用方法」「プロならどう指導するか」「合否を分ける学習方法とは何なのか」を深堀りします。



英語科講師 玉置 全人

大学受験科「SUPER ONEWEX東大コース」を長年担当。予備校業界ではその名を響かせる有名講師。絶大な人気を誇り、常に予備校業界の最前線を走り続けている。



数学科講師 長谷川 進

大学受験科「SUPER ONEWEX 東大理類／京大理系コース」や、高校グリーンコース「高3 ONE WEX東大理類数学／京大理系数学」の授業を担当しており、東大・京大のスペシャリストとして絶大な人気を得ている。



英語科講師 宮下 卓也

東大・京大・医学科コースだけでなく、幅広い志望・学力層に対応できる知識を持つ。最新の入試問題を研究し、問われやすいポイントを押さえた授業と面倒見の良さで生徒から厚い信頼を得ている。

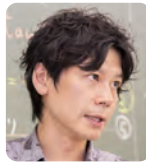

数学科講師 高田 直樹

大学受験科「SUPER ONEWEX東大理類／京大理系コース」や、高校グリーンコースではONEWEXの授業を担当しており、トップレベル指導における河合塾中部地区の中心的講師。

EVENT/

2

医学科 合格のメソッド



3/20 水祝

14:00~16:00

大学入学共通テストでの高得点獲得や、難問への思考力、採点者に伝わる論述力が求められる医学科入試。さらに小論文や面接対策、全国の医学科受験情報を精査した大学選びも成功の秘訣です。河合塾だけが知るノウハウを紹介し、医学科合格をナビゲートします。



英語科講師 山下 博子

難関国公立大医学部志望者の精鋭が集う大学受験科「SUPER ONEWEX国公立大医進／名大医進コース」や「SUPER ONEWEX東大コース」を担当し、医学部志望者向け・トップレベル生向けの指導において河合塾屈指の定評がある。また丁寧な質問対応で生徒から高い信頼を得ている。



数学科講師 佐々木 達郎

抜群の合格実績を誇る大学受験科「SUPER ONEWEX 国公立大医進／名大医進コース」「Supreme国公立大医進／名大医進コース」の中心講師として活躍し、高校グリーンコースでも「高3 ONE WEX医進数学」を担当するなど、全国の医学部医学科入試に精通しており、その情報量・分析力に生徒は大きな信頼を寄せている。

EVENT/

3

名大 合格のメソッド



3/22 金

14:00~16:00

中部地区屈指の難関大である名古屋大学合格のために何が必要か。具体的なイメージはありますか？そのイメージをクリアにするのが、名大合格のメソッドです。実力派講師と、今年度見事名大に合格した河合塾OB・OGが合格のノウハウをお伝えします。



英語科講師 宮下 卓也

名大はもちろんのこと、東大・京大・医学科の最難関大コースの授業も担当する人気講師。河合塾内における名大入試分析でも活躍し、名大入試を熟知した指導により生徒から非常に厚い信頼を得ている。



数学科講師 小倉 悠司

大学受験科の名大コースや、高校グリーンコースの「名大理系数学」の授業を担当しており、名大志望向けのイベントでも多数講演している人気講師。河合塾の中でも名大指導においてはトップクラスの講師の一人。

入塾説明会・イベントスケジュール

高卒生・保護者対象

入塾説明会終了後、個別相談を承ります。

日程	入塾説明会		志望別入塾説明会			イベント
	10:00	14:00	11:00	13:00	15:00	
2月		○		医学科		
11日(日・祝)		○				
18日(日)		○		医学科		
25日(日)		○		医学科		
3月		○		医学科		
2日(土)		○		医学科		
3日(日)		○	早慶大	東大・京大		
4日(月)		○				
5日(火)		○				
6日(水)		○				
7日(木)		○		医学科		
8日(金)		○				
9日(土)	○	○	名大	東大・京大	早慶大	
10日(日)	○	○		東京科学大・一橋大	医学科	
11日(月)	○	○		東大・京大		
12日(火)		○				
13日(水)	○	○				
14日(木)		○		医学科		
15日(金)		○				開講前体験授業
16日(土)	○	○	名大	東大・京大	医学科	
17日(日)	○	○	東大・京大	阪大	医学科	
18日(月)		○				東大・京大合格のメソッド
19日(火)		○				完全習得タイム体験会
20日(水・祝)	○	○	東大・京大	早慶大		医学科合格のメソッド
21日(木)		○		医学科		開講前体験授業 締切 春期講習1講座無料特典 入金期日
22日(金)		○		難関大*		名大合格のメソッド/スタートガイダンス
23日(土)	○	○	名大	医学科		
24日(日)	○	○	阪大	東大・京大	名大	
25日(月)	○	○	名大	医学科		
26日(火)	○	○				
27日(水)		○				開講前体験授業
28日(木)		○				スタートガイダンス
29日(金)		○				
30日(土)	○	○				
31日(日)	○					
4月						サクセス・クリニック (学力診断テスト)
1日(月)						
2日(火)		○				
6日(土)		○				
7日(日)		○				

*難関大…北大・東北大・神大・九大レベルの大学および薬学部・獣医学部などの難関学部

開講前体験授業

高卒生対象

河合塾の授業ってどんな感じ?と気になる方へ、授業を体験できる機会をご用意しました!
授業の進め方やレベル感を体験いただけます。

日程	時間	内容
3/15(金)	10:00~11:30	英語(東大・京大/医学科/発展/標準)
3/21(木)	9:30~11:00	理系数学(東大・京大/医学科/発展/標準)・文系数学(発展/標準)
	10:00~11:30	英語(東大・京大/医学科/発展/標準)
3/27(水)	9:30~11:00	理系数学(東大・京大/医学科/発展/標準)・文系数学(発展/標準)
	10:00~11:30	英語(東大・京大/医学科/発展/標準)

※科目・レベルが同じ授業は、同一内容となります。

完全習得タイム体験会 少人数制

高卒生・保護者対象

河合塾オリジナルカリキュラムである「完全習得タイム」の体験会をご用意しました。
講師にその場で質問ができるって本当?知識をしっかりと定着させる復習のやり方って?気になる方はぜひご参加ください。

少人数制・教科別サポートの完全習得タイムとは?

授業と連動した内容の演習問題を解いて、自己採点を行います。講師は教室内に待機しているため、疑問点があればその場で講師に質問ができ、学んだ内容を確実に習得できます。体験会では講師が机間巡視をして教室内を回ります。対面授業を受けた後、演習問題に関する質問や学習相談をしてみましょう。

日程	時間	内容
3/19(火)	10:00~11:45	英語(標準~発展)
	15:00~16:45	数学(標準~発展)

※数学は文理合同です。



スタートガイダンス(入塾オリエンテーション)

入塾申込者
必須
参加

入塾申込をされた方は、スタートガイダンス(入塾オリエンテーション)に**必ずご参加ください**。
授業開講までに必要な手続きや、講師による学習ガイダンスを行います。
※通学定期券購入に必要な「通学証明書」の申請受付も行います。
※いずれの日程も同一内容です。

日程	時間
3/22(金)	10:00~11:30
3/28(木)	10:00~11:30



TOPIC

名駅校をVR(バーチャルリアリティ)空間で体感!

ぜひご覧ください。VR空間はこちらから!
(2024年3月31日まで公開)



千種校



(052)735-1588

受付時間 月～土 11:00～19:00 / 日・祝 10:00～17:00

〒464-8610 名古屋市千種区今池2-1-10

●JR中央本線千種駅・地下鉄東山線千種駅4番出口・市バス「千種駅前」から徒歩1分



2023年秋
グランドオープン

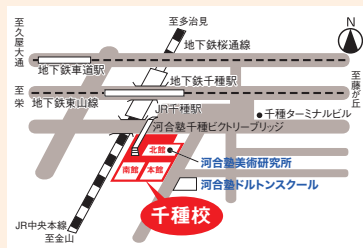

2023年「新」千種校 グランドオープン

千種校は河合塾が培ってきた「大手大学受験予備校」としてのノウハウはそのままに、講師・スタッフとの距離が近いアットホームな校舎として2023年秋に芝生広場が完成し、グランドオープンしました。

塾生・講師・チューターが交流しやすい空間設計となっており、いつでも気軽に質問・相談することができます。



工夫がたくさん **通塾** サポート

千種駅から徒歩1分なので通塾に便利で安全。

地下駐輪場もあり自転車通塾にも便利。

また、毎日気軽に通えるように、塾生専用ロッカー※を用意しました。重い荷物の持ち運びもありません！千種校には快適な通塾を可能にするさまざまな工夫がそろっています。

※利用には別途料金がかかります。

学年・入塾時期等によって利用条件が異なります。





対面個別指導[※]や校舎担任制度で全力サポート 必ずみつける **Your Style KAWAIJUKU**

豊富なコースラインアップの通常カリキュラムに加え、対面の個別指導[※]を選択できるのは中部地区では千種校だけ。さらに校舎担任制度もある千種校なら、校舎担任講師が授業以外でも質問対応や学習カウンセリングなどで学力向上を全力でサポート。千種校ならキミの望む学習スタイルがみつかります。

※オプションです。追加料金が必要です。



快適な **学習空間**

千種校はほとんど塾生の快適さを追求しました。例えば自習室も種類が豊富。個別ブースを多数設置した4階「大自習室」は落ち着いた色合いの内装を採用しており、集中して学習に取り組めます。自習スペースはほかにも「教室開放型自習室」、「ラーニングcommons（オープンスペース自習室）」「大型ホール自習室（特別開放）」、「別館自習室」などさまざまな種類があり、十分な席数を確保。一人ひとりに最適な学習環境をご用意しています。



ラーニング
commons



大自習室



大ラウンジ

セブン自販機

4階の大ラウンジはまるでカフェのようなおしゃれ空間。勉強の合間にリラックスして、ほっと一息つけるスペースとなっています。各階の飲料自販機に加え、4階には軽食自販機（セブン自販機）も設置。長時間過ごす予備校だからこそ、快適に落ち着いて過ごしてほしい。そんな願いが詰まっています。

message



2022年春、千種校は新校舎に生まれ変わり、2023年秋には、

校舎の前に大きな芝生広場が完成するなどグランドオープンを迎えました。

みなさんにもう一步寄り添える仕掛けや、毎日通いたくなる環境を用意しています。

千種校でキミが望む学びと、その先にあるゴールを、一緒に見つけよう。

千種校 校舎長 **住谷 奈郎**

入塾説明会・イベントスケジュール

高卒生・保護者対象

入塾説明会終了後、個別相談を承ります。

日程	入塾説明会				志望別入塾説明会		イベント
	10:00	11:00	13:00	14:00	11:00	14:00	
2月			○				
			○				
			○				
			○				
			○			医学科	
			○				
			○				
	○		○				
	○		○				
	○		○			医学科	
	○		○			難関大※・名大	
	○		○				
	○		○				
	○		○				
	○		○				完全習得タイム体験会／スタートガイダンス
3月	○		○		医学科	難関大※・名大	
	○		○		難関大※・名大	医学科	
	○		○				
	○		○				
	○		○		医学科	難関大※・名大	
	○		○				締切 春期講習1講座無料特典 入金期日
	○		○				完全習得タイム体験会／スタートガイダンス
	○		○	○	難関大※・名大		
	○	○	○			難関大※・名大	
	○		○				
			○				スタートガイダンス
	○		○				
	○		○				
	○		○				
	○		○				
4月							サクセス・クリニック (学力診断テスト)
			○				
	○						
			○				
			○				

※難関大…東京科学大・一橋大・阪大・北大・東北大・九大レベルの大学

完全習得タイム体験会 少人数制

高卒生・保護者対象

河合塾オリジナルカリキュラムである「完全習得タイム」の体験会をご用意しました。
講師にその場で質問ができるって本当？知識をしっかりと定着させる復習のやり方って？気になる方はぜひご参加ください。

少人数制・教科別サポートの完全習得タイムとは？

授業と連動した内容の演習問題を解いて、自己採点を行います。講師は教室内に待機しているため、疑問点があればその場で講師に質問ができ、学んだ内容を確実に習得できます。体験会では講師が机間巡視をして教室内を回ります。対面授業を受けた後、演習問題に関する質問や学習相談をしてみましょう。

日程	時間	内容
3/15(金)	11:15~13:00	英語(標準~発展)
	14:00~15:45	数学(標準~発展)
3/22(金)	11:15~13:00	英語(標準~発展)
	14:00~15:45	数学(標準~発展)

※数学は文理合同です。

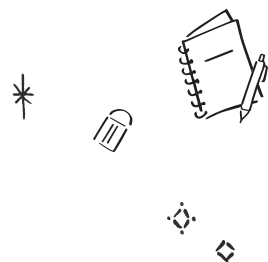

スタートガイダンス(入塾オリエンテーション)

入塾申込者
必須
参加

入塾申込をされた方は、スタートガイダンス(入塾オリエンテーション)に**必ずご参加ください**。
授業開講までに必要な手続きや、講師による学習ガイダンスを行います。
※通学定期券購入に必要な「通学証明書」の申請受付も行います。※いずれの日程も同一内容です。

日程	時間
3/15(金)	9:30~11:00
3/22(金)	9:30~11:00
3/26(火)	10:00~11:30



TOPIC

千種校をVR(バーチャルリアリティ)空間で体感!

ぜひご覧ください。VR空間はこちらから! (2024年3月31日まで公開)



岐阜校



 (058)264-5581

受付時間 月～土 11:00～19:00 / 日・祝 10:00～17:00

〒500-8407 岐阜市高砂町1-1

- JR岐阜駅北口（長良口）・名鉄岐阜駅から徒歩3分
- 岐阜バス「名鉄岐阜」・「JR岐阜」バス停から徒歩2分

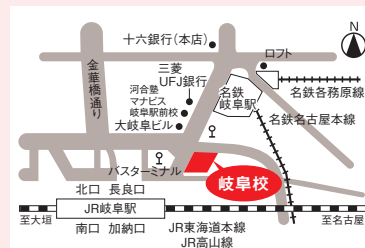

トップ講師の授業を岐阜校で受けられ、

講師との距離が近い

岐阜校で授業をしている講師は、河合塾の他校舎にも出講している実力派講師ばかり。さらに講師との距離が近く、気軽に質問できます。

河合塾の全国共通カリキュラム・テキストで、岐阜にいながら、全国の難関大学や医学科の対策ができます！大規模校舎よりも少人数での受講で、一人ひとりに合わせたフォローも受けられます。



講師室

岐阜校ならではの 親身な学習サポート

岐阜校には校舎担任制度があります。校舎担任としての講師が、授業前後の時間以外にも質問対応や学習カウンセリング、個別添削指導などの手厚いフォローを行います。苦手科目の突破口が開けたり、志望大学対策が進んだり、プラスαの指導が受けられます。





チューターやスタッフに 相談しやすい

クラス担当チューターはもちろん校舎スタッフ全員で一人ひとりを見守ります。講師室と受付窓口が同じフロアにあり、講師とスタッフがタッグを組んでサポートします。塾生・講師・チューターが交流しやすいオープンな空間で、いつでも気軽に質問・相談することができます。



立地抜群の快学空間

JR岐阜駅・バスターミナルからすぐ。通塾に安心・便利なロケーション。駐輪場も校舎内にあるので自転車通塾も安心です。

塾生専用ロッカー※が個別ブース自習室フロアにあり、問題集やブランケットなどを保管し、自宅のように自習できます。7階の教室からの景色は抜群です！

※希望者の定額有料申込制



さまざまなタイプの自習室と、学習しやすい校舎環境

個別ブース型、ラウンジ型、高卒生専用の教室型など気分によって使い分けられるので、自分にあった環境で勉強できます。ご自宅から最寄りの岐阜校に通塾すれば、毎日の通塾時間やストレスが少なくなり、授業のない日の自習室利用も快適です。食事スペースもあります。



個別ブース型自習室



ラウンジ型自習室



教室型自習室



食事スペース

message



「アットホームな岐阜校だから頑張れた。」岐阜校OB・OGが口をそろえて言う言葉です。講師やチューターが個々に寄り添って指導を行うことができる岐阜校なら、安心して学習できます。自分の可能性にチャレンジしよう。

岐阜校 校長 **横山 ますみ**

入塾説明会・イベントスケジュール

高卒生・保護者対象

入塾説明会終了後、個別相談を承ります。

日程	入塾説明会				志望別入塾説明会		イベント
	10:00	10:30	13:00	14:00	10:30	14:30	
2月			○				
			○				
			○				
						医学科	
			○				
	○		○			東大・京大・ 難関大*	
					医学科		
		○		○			
							開講前体験授業
				○	東大・京大・ 難関大*		
							開講前体験授業
	○		○				
							開講前体験授業／スタートガイダンス 締切 春期講習1講座無料特典 入金期日
				○			
	○						開講前体験授業
		○					スタートガイダンス
	○		○	○			
	○						開講前体験授業
				○			
4月							サクセス・クリニック (学力診断テスト)
				○			
				○			
		○					

*難関大…名大・東京科学大・一橋大・阪大・北大・東北大・九大レベルの大学

開講前体験授業

河合塾の授業ってどんな感じ?と気になる方へ、授業を体験できる機会をご用意しました!
授業の進め方やレベル感を体験いただけます。

日程	時間	内容
3/15(金)	11:00~12:30	英語(医学科)
	12:30~13:00	個別相談会
	13:40~15:10	数学(医学科)
3/18(月)	13:30~15:00	英語(発展)
	15:00~15:30	個別相談会
3/21(木)	12:30~14:00	英語(標準)
		数学(発展)
3/24(日)	12:30~14:00	数学(標準)
	14:00~14:30	個別相談会
3/30(土)	12:30~14:00	英語(標準~発展)
	14:00~14:30	個別相談会



スタートガイドンス(入塾オリエンテーション)

入塾申込者
必須
参加

入塾申込をされた方は、スタートガイドンス(入塾オリエンテーション)に**必ずご参加ください**。
授業開講までに必要な手続きや、講師による学習ガイドンスを行います。
※通学定期券購入に必要な「通学証明書」の申請受付も行います。※いずれの日程も同一内容です。

日程	時間
3/21(木)	14:10~15:40
3/26(火)	14:10~15:40



浜松校



(053)453-5581

受付時間 月～土 11:00～19:00 / 日・祝 10:00～17:00

〒430-0944 浜松市中央区田町326-19

- JR東海道本線浜松駅北口から徒歩7分
- 遠鉄第一通り駅から徒歩1分

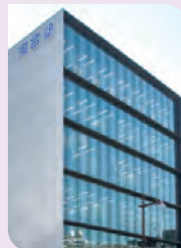

全館まるごと「快学空間」

1階から6階の建物すべてが学習のための専用設計です。
各教室に大きな窓を設置した開放的な学習空間。
机・椅子は「河合塾オリジナル」の特注品を使用。
感染症対策やエコを意識して「自然換気システム」も取り入れています。

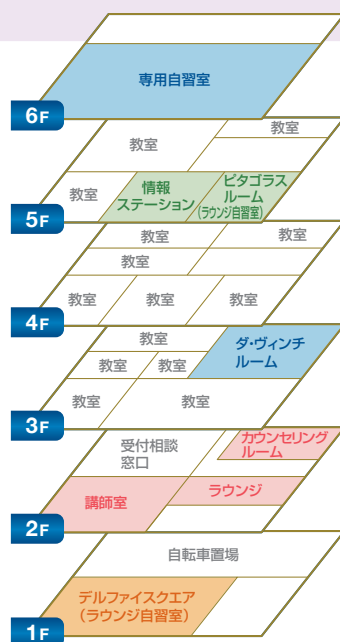

生徒を知り尽くした「講師」と「チューター」が しっかりサポート

浜松で30余年の伝統がある浜松校は、抜群の合格実績を誇っています。この地域を知り尽くした講師、チューターが全力でバックアップし、合格力を高めます。人と人の距離が近く、疑問や不安や悩みに納得できるまでとことん付き合います。





さまざまなエリアから 生徒が集まる環境

浜松市内だけでなく、静岡市、富士市や豊橋市などからも多くのトップレベル生が集まり、新しいライバルとの出会いがあります。



トップレベル生の ニーズに対応!

精鋭たちが集う特別コース、SUPER ONEWEX 東大・京大・医進コースを設置。入試を知り尽くした一流の講師陣によるトップレベルの授業と指導が浜松校で受けられます。



豊富な自習室、充実の学習環境

個別ブース型自習室だけでなく、オープン型自習室、ラウンジ型自習室がありその日の気分によって使い分けられます。

個別ブース型自習室は監督者が常駐しているため、安心してご利用いただけます。



デルフェイスコア
(ラウンジ型自習室)



個別ブース型自習室



ピタゴラスルーム (ラウンジ自習室)

message



地域最高の学習環境で、最良の学習を!

県内最大規模の個別ブース型自習室など、さまざまなタイプの快適な自習室を完備し、皆さんの自主学習をサポートします。この『快学空間』と大学入試に精通した講師・スタッフが、皆さんを“いちばん望む合格”へと導きます。

浜松校 校長 **小坂 康之**

入塾説明会・イベントスケジュール

高卒生・保護者対象

入塾説明会終了後、個別相談を承ります。

日程	入塾説明会				志望別入塾説明会		イベント
	10:30	13:30	14:30	15:30	10:30	15:30	
2月		○					
		○					
		○					
		○					
		○					
		○					
		○					
		○		○			
	○	○		○			
	○	○				医学科	
		○				東大・京大	
		○					
		○					
		○					開講前体験授業
		○					開講前体験授業
		○		○	難関大*		
3月		○	○		東大・京大	医学科	
		○					開講前体験授業
		○					
		○	○		東大・京大	医学科	
		○		○			開講前体験授業／スタートガイダンス 締切 春期講習1講座無料特典 入金期日
		○		○			開講前体験授業
		○		○	難関大*		
	○	○		○			
		○					
		○					開講前体験授業／スタートガイダンス
		○					
		○					
		○					
		○					
		○					
4月							サクセス・クリニック (学力診断テスト)
		○					
		○					
		○					

*難関大…名大・東京科学大・一橋大・阪大・北大・東北大・九大レベルの大学

開講前体験授業

高卒生対象

河合塾の授業ってどんな感じ?と気になる方へ、授業を体験できる機会をご用意しました!
授業の進め方やレベル感を体験いただけます。

日程	時間	内容
3/14(木)	15:30~17:00	物理(発展/標準)
3/15(金)	15:30~17:00	現代文(文理合同)
3/18(月)	15:00~16:30	化学(発展/標準)
3/21(木)	9:30~11:00	英語(発展/標準) 数学(発展/標準)
	15:30~17:00	物理(発展)
3/22(金)	15:30~17:00	化学(発展)
3/26(火)	9:30~11:00	英語(標準)
		数学(標準)

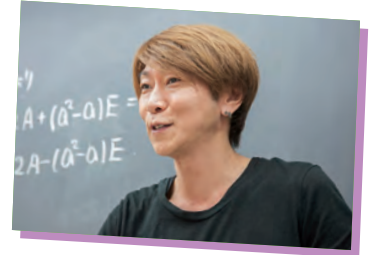

※科目・レベルが同じ授業は、同一内容となります。

スタートガイド (入塾オリエンテーション)

入塾申込者
必須
参加

入塾申込をされた方は、スタートガイド(入塾オリエンテーション)に必ずご参加ください。
授業開講までに必要な手続きや、講師による学習ガイダンスを行います。
※通学定期券購入に必要な「通学証明書」の申請受付も行います。
※いずれの日程も同一内容です。

日程	時間
3/21(木)	11:20~12:50
3/26(火)	11:20~12:50



特設会場 入塾説明会 予約優先

静岡エリア在住の方のために、大学受験科について河合塾スタッフがご案内いたします。お気軽にお越しください。
※お問い合わせは、浜松校にて承ります。

実施
内容

- 個別相談 | 入塾に関するご相談を個別に承ります。予約された方を優先でご案内しております。
- 入塾認定 | 高校推薦の書類確認、自己推薦の面接を行います。また、模試成績による認定を確認できます。

予約
方法

Web予約



会場	日程	開場時間
JR静岡駅ビル パルシェ7階	3/14(木)	10:00~16:00

豊橋校



(0532)54-0581

受付時間 月～土 11:00～19:00 / 日・祝 10:00～17:00

〒440-0888 豊橋市駅前大通1-88-2

- JR・名鉄豊橋駅東口・豊鉄渥美線新豊橋駅から徒歩3分
- 豊鉄市内線（市電）駅前大通電停から徒歩2分

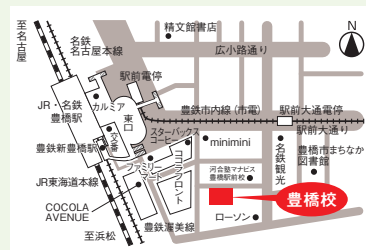

豊橋駅から徒歩3分。 駅から近く、 落ち着いた立地

毎日の通学にも時間・体力・費用が必要です。豊橋駅は東岡崎・岡崎駅から約20分と負担の少ない通塾時間です。また、校舎は大通り沿いではありませんが、近隣にはコンビニエンスストア、本屋など必要なものがそろっています。1年間通い、過ごす空間として、学習に集中できる環境です。

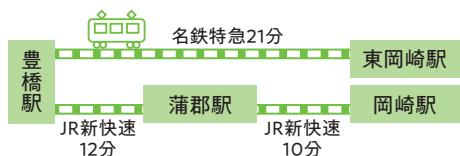

豊橋校は 小規模校舎

小規模校舎だからこそ「個」へのサポートが充実しています。講師やチューターとの距離が近く、アットホームさが豊橋校の特徴です。大手予備校の中にありながら個別のサポートを兼ね備えた校舎です。講師室や受付窓口は塾生の動線上にあり、相談しやすい雰囲気です。



すべての大学に対応。 トップ講師の授業を豊橋校で受けられる

地元で受けられる実力派講師の授業と、一人ひとりにあわせた個別対応で、東大・京大・名大・医学科など難関大学の合格者を数多く輩出してきました。この地区の特徴を知り尽くした講師・チューターがみなさんを「いちばん望む合格へ」と導きます。映像授業も駆使し、みなさんの志望にあった指導を行います。



快適な学習環境。

さまざまなタイプの自習室を設置

オープンスペース型、個別ブース型、教室型など気分によって使い分けられるので、自分にあった環境で勉強できます。特に個別ブース型の大学受験科生専用の自習室は、開講直後から入試直前まで1年を通じて利用し続ける生徒が多く、受験生同士で良い刺激を受けることができる学習空間です。



個別ブース型自習室

教室型自習室

親身で指導力のある 「校舎担任(講師)」と「チューター」が しっかりサポート

校舎担任が生徒の学習スタイルを厳しく、そして優しくチェックします。また、一人ひとりの質問に丁寧に答えることで塾生の学力アップを促します。講師とチューターがタッグを組んでよりきめ細かく個別にサポートし、学力を確実に伸ばします。



校舎担任質問待機では、講師に質問・相談ができます。

- 苦手科目の勉強方法の相談をしたい。
- 志望大学の英作文(過去問)の添削をしてほしい。
- 数学の予習ノートをチェックしてほしい。
- 直前期、何をすればいいか相談したい。
- 自習をしていて、わからないことがあった。

message



豊橋校が「地元」にありながら東大・京大・名大などの難関大の合格率が高いのは、少人数を生かした高いレベルの指導ができるからです。講師とチューターがより細かく徹底サポートし、学力を確実に伸ばす、それが豊橋校です。

豊橋校 校舎長 **高瀬 金代**

入塾説明会・イベントスケジュール

高卒生・保護者対象

入塾説明会終了後、個別相談を承ります。

日程	入塾説明会		志望別入塾説明会	イベント
	10:30	13:00	10:30	
2月	18日(日)	○		
	25日(日)	○		
3月	3日(日)	○		
	7日(木)	○		
	10日(日)	○	医学科	
	13日(水)		東大・京大・難関大*	
	14日(木)	○		
	16日(土)	○		
	17日(日)	○		
	20日(水・祝)			東大・京大・難関大合格への道
	21日(木)			開講前体験授業 (締切) 春期講習1講座無料特典 入金期日
	22日(金)			スタートガイダンス
	23日(土)			医学科
	24日(日)	○	東大・京大・難関大*	
	26日(火)	○		
	28日(木)	○		スタートガイダンス
	30日(土)	○		
31日(日)	○			
4月	1日(月)			サクセス・クリニック (学力診断テスト)
	2日(火)		○	
	4日(木)		○	
	6日(土)	○		
	7日(日)		○	

*難関大…名大・東京科学大・一橋大・阪大・北大・東北大・九大レベルの大学

東大・京大・難関大 合格の道

高卒生・保護者対象

3/20 水祝
10:30~12:00

豊橋校がなぜ高い合格率を誇る校舎なのか!?「豊橋校校舎担任(数学科講師)」と合格したOB・OGの座談会を通して、その理由とメソッドをナマの声から読み解きます。医学部医学科志望の方にもオススメです。年に一度の機会ですので、第一志望合格をめざす方、保護者の方もぜひお越しください。



数学科講師 村瀬 宗宏

基本レベルから旧帝大以上をめざすトップレベルまで幅広い志望にあわせた指導ができる実力派講師。また、全国の入試問題に精通しており、豊富な知識と的を得た指導力で生徒・保護者から高い信頼を得ている。



講師に直接質問することで、頭の中で理解していた“つもり”になっている部分が浮き彫りとなり、そこを強化していくことで1年を通して着実に苦手分野を減らしました。(TKun)

苦手分野や強化したい分野の問題を出してもらい、添削してもらいました。そのおかげで解き方の引き出しが増えて、いろいろな問題の考え方が身につきました。(NKun)



開講前体験授業

高卒生対象

河合塾の授業ってどんな感じ?と気になる方へ、授業を体験できる機会をご用意しました! 授業の進め方やレベル感を体験いただけます。

日程	時間	内容
3/21(木)	15:00~16:30	英語(発展/標準)

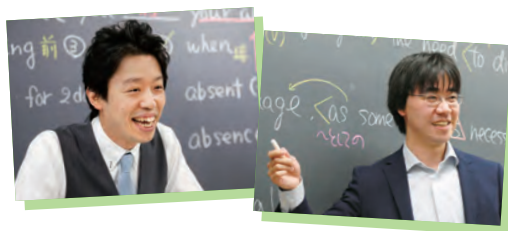

スタートガイド(入塾オリエンテーション)

入塾申込者
必須参加

入塾申込をされた方は、スタートガイド(入塾オリエンテーション)に**必ずご参加ください**。
授業開講までに必要な手続きや、講師による学習ガイダンスを行います。
※通学定期券購入に必要な「通学証明書」の申請受付も行います。
※いずれの日程も同一内容です。

日程	時間
3/22(金)	15:00~16:30
3/28(木)	10:30~12:00



人生を変える、出会いになる。

教える、導く、応える プロフェッショナルな講師がいる



— 英語科 —

玉置 全人

私たち講師にできるのは、長距離ランナーであるキミに寄り添い、水を補給し、声を掛けること。最終的にキミ自身で走り抜け、「志望大学合格」というゴールにたどりつくことを可能にするのは、河合塾だけです。



— 現代文科 —

高橋 英夫

大学受験では入試までの日々をどう過ごすかが問われます。熱気あふれる河合塾の講義を通して自分の成長を実感する。そんな日々を過ごせば合格への道は自ずと開けます、胸躍る来春に向けて共に歩もう。



— 数学科 —

長谷川 進

解法「だけ」学び基本をおろそかにすると学力は伸びません。例えば「軌跡」の解説に現れる「パラメーター」の定義はとても重要なのに多くの受験生は知りません。私はこのレベルから徹底的に解説し合格させます。



— 化学科 —

大高 聡

ご存知ですか？実は河合塾の化学の教材はすごく「良い」んです。それを、皆さんの理解度に応じて柔軟に説明方法を工夫できる、我らプロ講師が対面講義する効果を実感してください。



— 物理科 —

さかもと やきまさ

「(物理) = (難しい) = (嫌い)」を「(物理) = (わかる) = (好き)」になる授業を展開します。できるようになれば楽しいよ、頑張ろう。



— 漢文科 —

野村 友平

漢文を暗記科目と思っていませんか？ただの丸暗記ではたどりつけない、深い理解へと導きます。皆さんは漢文訓読を学ぶことで、東洋文化の三千年もの蓄積に直に触れることができるのです。いざ、豊かな漢文の世界へ！



— 生物科 —

福井 真弘

授業を通じて頭の中の散らかった知識を整理し、考える力、読む力、書く力を鍛えます。頑張ってください。私も頑張ります。

— 数学科 —

宮田 篤志



数学が伸び悩んでいませんか？ただ闇雲に多くの問題を解いても大きな効果は期待できません。講義では問題の着眼点を中心に説明し、初見の問題に対応できる力を養います。数学力の向上を河合塾で体感してください！

— 日本史科 —

中垣 秀作



私が河合^{ココ}に来てかれこれ30年以上の月日が流れた。後悔したことは一度もない。皆さんの「人生という名の死ぬまでのエピソード・河合塾編」が、いま始まる。後悔させはしない。

— 英語科 —

登木 健司



中学・高校時代に丸暗記で済ませていたことを根本からやり直しましょう。河合塾では、驚き・発見・感動の授業と、講師との密な対話を通じて、新たな自分への進化を可能にします。

— 世界史科 —

伊倉 正武



受験の世界史には、「覚える」「わかる」「解ける」の三つの力が必要です。河合塾の講師陣は、覚えるだけでなく、わかっておもしろく、解けて楽しい世界史の講義を展開します。

— 古文科 —

坂下 由香里



古文の学習は「文法と古語を覚えれば大丈夫」などと思いませんか？合格に必要な力は、その先にある読解力と解答作成力です。文章をどう読み解けばいいのか、一緒に古文と格闘しましょう。

— 公民科 —

吉見 直倫



人は皆、「チーム地球」のメンバー。「チーム地球」の雰囲気良くするための糸口を探るのが公民科目です。公民科講師一同、皆さんの学びをしっかりとサポートします。

— 地理科 —

松本 聡



受験の地理は、いま世界で起きている事象に理系・文系どちらの分野からでも自分の興味からぐっと接近できる科目です。接近するための道案内は、ぜひわたくしにお任せください。

4/12(金) 大学受験科基礎シリーズ開講の前に!

開講前準備シリーズ 2・3月

開講

河合塾は開講前の“今から”キミをサポート。
春からの学力アップを加速させましょう!

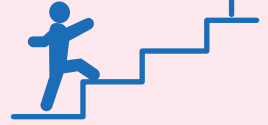

春期講習 春に学習ポイントを押さえて開講に備える

申込はこちら



志望大学合格

大学受験科の道のり

大学受験科の入口

忘却の穴

未習の穴



春期講習の効果

基礎欠落の穴

早期入塾特典!

大学受験科の学費を
3/21(木)までに
入金された方
春期講習1講座
15,600円が無料!

早期入塾特典!

自習室

2/15(木)以降に入塾申込校舎の自習室が利用できます。

学習ペースをつかんで開講に備える

開講前から利用することで、学習習慣を確立・維持しましょう。

※利用できる自習室・時間は校舎によって異なります。



スタートガイダンス

入塾申込者必須参加

学習指針をつかんで開講に備える

河合塾の進学アドバイザーと講師が、この1年をどう過ごしていくべきかお伝えします。



早期入塾特典!

河合塾One

スキマ時間に学習の穴を埋めて開講に備える



スマホやタブレットで学ぶAI学習ツール「河合塾One」を、2/1(木)から利用できます。

point

- 1レッスン5分程度から取り組めるので、スキマ時間にできる! • 英文法・古文文法などの確認ができる!
- AIおすすめ学習モードなら、AIが理解度に合わせて最適な学習教材を自動で出題してくれる。
- 教科・単元選択学習モードなら、学びたい単元を選んでピンポイントで学べる。



河合塾Oneは開講前こそおすすめです!

- 開講前は苦手・不安科目の対策にしっかりと時間を取れる。
- 苦手科目・分野を一度復習しておくことで、開講後、授業の理解度が格段に変わる。
- 学習の習慣を維持することで、開講後スムーズに学習サイクルを確立できる。

※利用可能な科目は英語・数学(ⅠA・ⅡB・ⅢC)・古文・物理・化学・生物基礎・日本史・世界史です。 ※一部、AIおすすめ学習モード対象外の科目もあります。 ※トレーナーサービスはご利用いただけません。教科・科目の質問はWEB学習相談をご利用ください。

早期入塾特典!

WEB学習相談

疑問を解決して開講に備える

講師にオンラインで質問できます。自習中の疑問点や学習の進め方の相談はもちろん、添削指導も可能です。

時間: 1回30分(事前予約制)

科目: 英語・数学・現代文・古文・漢文・小論文・物理・化学・生物・地学・日本史・世界史・地理・公民

利用開始日: 3/19(火)~

利用時間: 火~金/17:00~20:00
土・日/14:00~19:00

※3/31(日)~4/2(火)はお休みです。